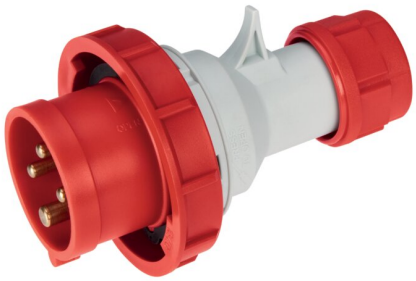

IMMAGINE RAPPRESENTATIVA REPRESENTATIVE IMAGE

EC69175

SPINA MOBILE 110V 16A 3P+T IP67

Industriale > Prese-spine > Mobili > Spine > Spina cee mobile (iec 60309) > Ip67- 16a

Simbologia tecnica/Marchi/Approvazioni

IP67 | IK08 | HF | CE | RoHS II | MADE IN EU

Norme

EN 60309-1 EN 60309-2

Descrizione

Spina mobile industriale tipo EN 60309. Grado di protezione IP67. Montaggio rapido senza attrezzi a incastro con rotazione di 30°. Morsetti a vite presvitati e orientati nello stesso verso per un cablaggio veloce. Ghiera di bloccaggio cavo con guarnizione.
3P+T 16A 100-130V~ 4h

Etim

GRUPPO EG000014 - Connettori industriali e speciali

CLASSE EC000140 - Spina CEE mobile (IEC 60309)

Numero di poli	4	**Grado di protezione (IP)**	IP67	**Materiale**	Plastica
Numero RAL	7035	**Intensità di corrente IEC**	16 A	**Tensione secondo EN 60309-2**	110 V (50+60 Hz) giallo
Posizione ora	4 h	**Colore identificativo**	Giallo	**Convertitore di fase**	No
Tecnica di collegamento	Morsetto a vite	**Ingresso del cavo**	Raccordo a vite	**Direzione di innesto**	Diritto
Materiale di contatto	CuZn	**Trattamento superficiale**	Non trattato	**Esecuzione militare**	No

Documentazione disponibile per il download

Certificazione

Certificato IMQ

Informazioni, dimensioni, schemi e immagini sono forniti esclusivamente a scopo informativo e sono aggiornati alla data indicata. Questi elementi possono essere soggetti a modifiche in qualsiasi momento.

Barcode

8033576770383
Singola unità
1 NR
0.1713 [kg]

8059307217514
Pack
10 NR
0.185x0.285x0.165 [m]
1.713 [kg]

8056351663410
Cartone
60 NR
10.278 [kg]

Informazioni, dimensioni, schemi e immagini sono forniti esclusivamente a scopo informativo e sono aggiornati alla data indicata. Questi elementi possono essere soggetti a modifiche in qualsiasi momento.