elettrocanali
THE ITALIAN EVOLUTION OF ELECTRICITY

SCHEDA TECNICA

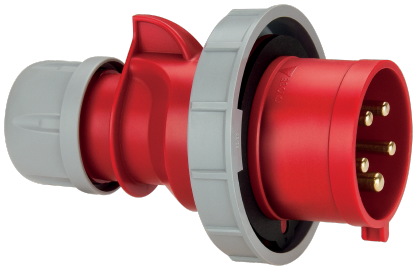

EC69079P

SPINA CON INVERTITORE DI FASE 380V 32A 3P+N+T IP67

Industriale > Prese-spine > Mobili > Invertitori di fase > Spina cee mobile (iec 60309) > Ip67

Simbologia tecnica/Marchi/Approvazioni

IP67 | IK08 | HF | CE | RoHS II | MADE IN EU

Norme

EN 60309-1 EN 60309-2

Descrizione

Spina mobile industriale tipo EN 60309. Grado di protezione IP67. Dispositivo di inversione di fase con azionamento a cacciavite. Montaggio rapido senza attrezzi a incastro con rotazione di 30°. Morsetti a vite presvitati e orientati nello stesso verso per un cablaggio veloce. Ghiera di bloccaggio cavo con guarnizione.
3P+N+T 32A 346-415V~ 6h

Etim

GRUPPO EG000014 - Connettori industriali e speciali

CLASSE EC000140 - Spina CEE mobile (IEC 60309)

Numero di poli	5	**Grado di protezione (IP)**	IP67	**Materiale**	Plastica
Numero RAL	7035	**Intensità di corrente IEC**	32 A	**Tensione secondo EN 60309-2**	400 V (50+60 Hz) rosso
Posizione ora	6 h	**Colore identificativo**	Rosso	**Convertitore di fase**	Si
Tecnica di collegamento	Morsetto a vite	**Ingresso del cavo**	Raccordo a vite	**Direzione di innesto**	Diritto
Materiale di contatto	CuZn	**Trattamento superficiale**	Non trattato	**Esecuzione militare**	No

Documentazione disponibile per il download

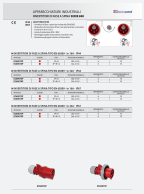

Libretto istruzioni

Istruzioni invertitori.pdf

Informazioni, dimensioni, schemi e immagini sono forniti esclusivamente a scopo informativo e sono aggiornati alla data indicata. Questi elementi possono essere soggetti a modifiche in qualsiasi momento.

Barcode

8053676579044
Singola unità
1 NR
0.25 [kg]

8059307216234
Cartone
10 NR
2.5 [kg]

Informazioni, dimensioni, schemi e immagini sono forniti esclusivamente a scopo informativo e sono aggiornati alla data indicata. Questi elementi possono essere soggetti a modifiche in qualsiasi momento.