elettrocanali
THE ITALIAN EVOLUTION OF ELECTRICITY

SCHEDA TECNICA

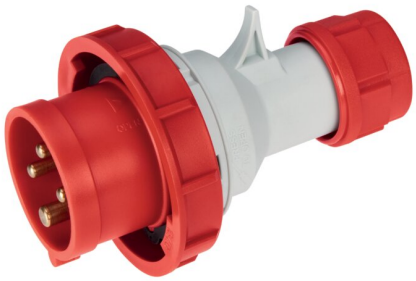

IMMAGINE RAPPRESENTATIVA — REPRESENTATIVE IMAGE

EC69075

SPINA MOBILE 380V 16A 3P+N+T IP67

Industriale > Prese-spine > Mobili > Spine > Spina cee mobile (iec 60309) > Ip67- 16a

Simbologia tecnica/Marchi/Approvazioni

IP67 | IK08 | HF | CE | RoHS II | MADE IN EU

Norme

EN 60309-1 EN 60309-2

Descrizione

Spina mobile industriale tipo EN 60309. Grado di protezione IP67. Montaggio rapido senza attrezzi a incastro con rotazione di 30°. Morsetti a vite presvitati e orientati nello stesso verso per un cablaggio veloce. Ghiera di bloccaggio cavo con guarnizione.
3P+N+T 16A 346-415V~ 6h

Etim

GRUPPO EG000014 - Connettori industriali e speciali

CLASSE EC000140 - Spina CEE mobile (IEC 60309)

Numero di poli	5	**Grado di protezione (IP)**	IP67	**Materiale**	Plastica
Numero RAL	7035	**Intensità di corrente IEC**	16 A	**Tensione secondo EN 60309-2**	400 V (50+60 Hz) rosso
Posizione ora	6 h	**Colore identificativo**	Rosso	**Convertitore di fase**	No
Tecnica di collegamento	Morsetto a vite	**Ingresso del cavo**	Raccordo a vite	**Direzione di innesto**	Diritto
Materiale di contatto	CuZn	**Trattamento superficiale**	Non trattato	**Esecuzione militare**	No

Documentazione disponibile per il download

Certificazione

Certificato IMQ

Informazioni, dimensioni, schemi e immagini sono forniti esclusivamente a scopo informativo e sono aggiornati alla data indicata. Questi elementi possono essere soggetti a modifiche in qualsiasi momento.

Barcode

8032793876717
Singola unità
1 NR
0.2083 [kg]

8059307216098
Pack
10 NR
0.19x0.135x0.29 [m]
2.083 [kg]

8033576777993
Cartone
60 NR
0.4x0.605x0.35 [m]
12.498 [kg]

Informazioni, dimensioni, schemi e immagini sono forniti esclusivamente a scopo informativo e sono aggiornati alla data indicata. Questi elementi possono essere soggetti a modifiche in qualsiasi momento.