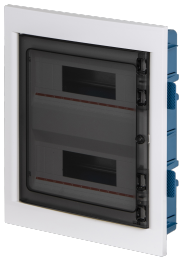

EC63524B

CENTR. INC. B.CO. PAR.LEG. 24M

Contenitori > Da incasso > Centralini > 635 - per pareti in cartongesso > Quadro di distribuzione piccolo > Bianco - portella trasparente

Simbologia tecnica/Marchi/Approvazioni

IP40 | GWT 850° | RoHS II | MADE IN ITALY

Norme

EN 60670-1 EN 60670-24

Descrizione

Centralino da incasso per pareti leggere - cartongesso o legno. Fondo prodotto in tecnopolimero antiurto blu a bassa emissione di fumi. Resistenza al calore anomalo fino a 850° C (GWT). Coperchio in tecnopolimero halogen free a base di ABS. Coperchio reversibile. Portello in policarbonato fumé. Possibilità di installare la chiave di sicurezza a cilindro. Chiusura portello con inserti scorrevoli a molla. Cornice esterna e portello in materiale extralucido. Etichetta autoadesiva di identificazione circuiti in dotazione. Tappo di copertura per moduli non utilizzati in dotazione. Guida DIN in acciaio zincato montata su supporto estraibile e regolabile per un perfetto allineamento orizzontale. Fissaggio del fondo alla struttura tramite alette. Prodotto in conformità alla norma EN 60670-1:2005, EN 60670-22:2013. Temperature durante l'installazione: minima –15°C, massima +60°C. Grado di protezione IP40.
Dimensioni esterne 320x388 mm
Profondità fondo 80 mm
24 moduli DIN (2x12)
Potenza dissipabile 35 W

Etim

GRUPPO EG000023 - Quadri di distribuzione

CLASSE EC000214 - Quadro di distribuzione piccolo

Tipo di montaggio	Parete incasso/vuota	**Grado di protezione (IP)**	IP40	**Numero moduli DIN**	24
Profondità di incasso	80 mm	**Colore**	Bianco	**Larghezza**	320 mm
Altezza	388 mm	**Profondità**	100 mm	**Altezza della parte incassata**	80 mm
Numero RAL	9001	**Tipo di porta**	Singolo	**Coperchio/porta trasparente**	Si
Con serratura	No	**Profondità interna**	80 mm	**Numero di file**	2
Possibilità di applicazione	No	**Materiale del corpo**	Plastica	**Con piastra di montaggio**	No
Tipo di chiusura	Altro	**Morsettiera di terra**	No	**Morsettiera neutra**	No
Barra DIN	Si	**Esecuzione EMC**	No		

Informazioni, dimensioni, schemi e immagini sono forniti esclusivamente a scopo informativo e sono aggiornati alla data indicata. Questi elementi possono essere soggetti a modifiche in qualsiasi momento.

Caratteristiche Tecniche

Dimensioni	320x388x80 mm	**Potenza dissipabile (watt) en 60670-24**	35

Documentazione disponibile per il download

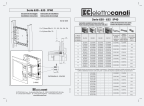

Libretto istruzioni

Istruzioni 630-635_0125_0125.pdf

Barcode

8053676572816

Singola unità

1 NR

0.33x0.41x0.16 [m]

2.1 [kg]

Informazioni, dimensioni, schemi e immagini sono forniti esclusivamente a scopo informativo e sono aggiornati alla data indicata. Questi elementi possono essere soggetti a modifiche in qualsiasi momento.