elettrocanali
THE ITALIAN EVOLUTION OF ELECTRICITY

SCHEDA TECNICA

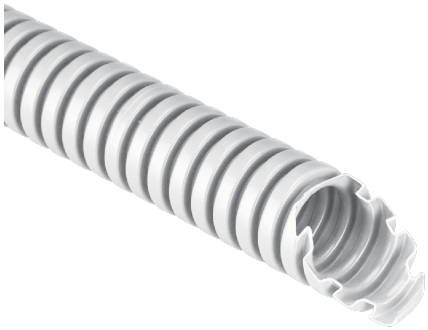

ECTC1516B

TUBO CORR. PVC 33212 Ø16 mm - 100 m - BIANCO

Tubi e raccordi > Tubi > Tubi corrugati > Tc15 - pvc - 33212 > Tubo in plastica per impianti elettrici > Bianco

Simbologia tecnica/Marchi/Approvazioni

UL94 V0 | GWT 960° | CE | RoHS II | MADE IN ITALY

Norme

EN 61386-1 EN 61386-22

Descrizione

Tubo protettivo corrugato realizzato in tecnopolimero antiurto a base di PVC. Resistenza alla propagazione della fiamma: autoestinguente in meno di 30". Resistenza al calore anomalo: fino a 960° (GWT Norma IEC 60695-2-11). Resistenza allo schiacciamento 750 N. Classificazione: medio -33212 secondo la norma EN 61386-1, EN 61386-22. Non esente da microfori. Non adatto per cemento liquido.
Diametro esterno nominale 16 mm

Etim

GRUPPO EG000002 - Tubi/flessibili per installazione e protezione cavi

CLASSE EC001174 - Tubo in plastica per impianti elettrici

Montaggio a incasso	Si	**Materiale**	PVC	**Senza alogeni**	No
Colore	Bianco	**Numero RAL**	9002	**Resistente ai raggi UV**	No
Terreno	No	**Temperatura d'esercizio**	-5-60 °C	**Comportamento alla piegatura**	Pieghevole
Classe di resistenza alla compressione secondo EN 61386-1	Medio (classe 3/2 Joule)	**Classe di resistenza all'urto secondo EN 61386-1**	Medio (classe 3/2 Joule)	**Con manicotto**	No
Esecuzione resistente alla fiamma	Si	**A parete**	No	**Su legno**	No
Parete forata	No	**Installazione in calcestruzzo**	No	**Macchine e installazione impianti**	No
Adatto per installazione sotterranea (massetto)	No	**Installazione all'aperto**	No	**Diametro interno**	10.4 mm
Diametro esterno	16 mm	**Strato interno ultra scorrevole**	No	**Con indicazione del contatore**	No

Informazioni, dimensioni, schemi e immagini sono forniti esclusivamente a scopo informativo e sono aggiornati alla data indicata. Questi elementi possono essere soggetti a modifiche in qualsiasi momento.

Barcode

8054320285779
Cartone
100 MT
0.55x0.55x0.15 [m]
4.35 [kg]

barcode

8057711597840
Pallet
6000 MT
0.8x1.2x2.5 [m]
261 [kg]

Informazioni, dimensioni, schemi e immagini sono forniti esclusivamente a scopo informativo e sono aggiornati alla data indicata. Questi elementi possono essere soggetti a modifiche in qualsiasi momento.