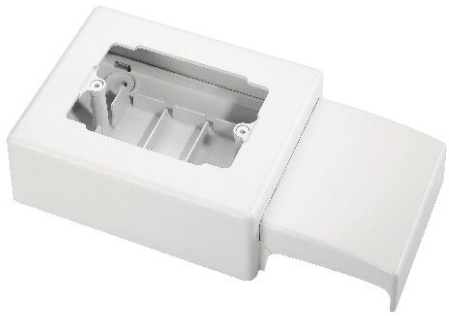

EC20011

SCAT. PARETE INT. 83,5 BIANCO

Canalizzazioni > Parete e soffitto > Battiscopa e cornice > Accessori > Scatola portafrutti

Simbologia tecnica/Marchi/Approvazioni

IP**40** IK**08** GWT **650°**

Norme

EN 50085-1 EN 50085-2-1

Descrizione

La scatola a parete porta apparecchi interasse 83,5 mm - 3 moduli è utilizzabile per l'installazione delle utenze, fino a 3 apparecchi standard italiano. Per installazione con profilo verticale a cornice. L'articolo è composto da quattro parti assemblabili: la parte inferiore, fissabile a scatto al canale ed alla parete con 4 viti, che funge da base isolante e da griglia di separazione dei vari circuiti. La parte superiore opportunamente sagomata per l'alloggiamento dei telai di fissaggio degli apparecchi. Il copricanale che, oltre ad avere funzione protettiva, conferisce all'insieme una forma armonica ed elegante. Il tappo di terminazione integrata consente di interrompere la canalizzazione senza utilizzare un tappo terminale aggiuntivo.

Etim

GRUPPO EG000006 - Canali di installazione per parete e soffitto

CLASSE EC000079 - Portafrutti per canalina battiscopa

Materiale	Plastica	**Colore**	Bianco	**Numero RAL**	9001
Senza alogeni	Si	**Decorazione**	Senza	**Grado di protezione (IP)**	IP40
Resistenza agli urti	IK08	**Altezza canale del battiscopa**	70 mm	**Profondità del canale battiscopa**	20 mm
Numero di unità apparecchi	3	**Attrezzatura**	Senza	**Tipo di montaggio apparecchio per impianti**	Standard
Direzione di montaggio	Verticale	**Trattamento antibatterico**	No	**Temperatura di impiego**	-5-60 °C

Caratteristiche Tecniche

Colore	BIANCO RAL 9001

Informazioni, dimensioni, schemi e immagini sono forniti esclusivamente a scopo informativo e sono aggiornati alla data indicata. Questi elementi possono essere soggetti a modifiche in qualsiasi momento.

Documentazione disponibile per il download

Certificazione

Battiscopa Serie 20.pdf

Schede tecniche generali

SCI_20 BATT.pdf

Barcode

8059307212557
10 NR
0.39x0.295x0.21 [m]
2.3 [kg]

8033576770277
1 NR
0.23 [kg]

Informazioni, dimensioni, schemi e immagini sono forniti esclusivamente a scopo informativo e sono aggiornati alla data indicata. Questi elementi possono essere soggetti a modifiche in qualsiasi momento.