

ECCAP7517G

CANALE PAVIMENTO 75X17 GRIGIO

Canalizzazioni > Parete e soffitto > Portacavi > Cap - canali a pavimento > Canale portacavi sopra pavimento

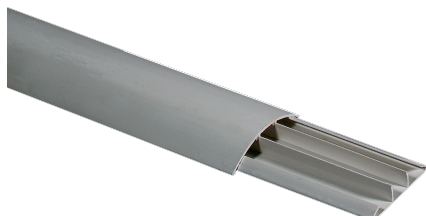

Simbologia tecnica/Marchi/Approvazioni

IP40	IK08	UL94 V0	GWT 960°	RoHS II	CE	MADE IN ITALY
------	------	------------	-------------	---------	----	---------------------

Norme

EN 50085-1 EN 50085-2-1

Descrizione

Canale a pavimento prodotto in tecnopolimero a base di PVC rigido autoestinguente. Resistenza all'urto: 6J. Fondo studiato per fissaggio con adesivi siliconici e forato per fissaggio con viti e tasselli. Coperchio ad aggancio avvolgente, smontabile solo con attrezzo. Resistente al calpestio, portata 0,4 KG/cm².

Etim

GRUPPO EG000006 - Canali di installazione per parete e soffitto

CLASSE EC000722 - Canale portacavi sopra pavimento

Grado di protezione (IP)	IP40	Materiale	Plastica	Qualità del materiale	Altro
Senza alogeni	No	Trattamento antibatterico	No	Colore	Grigio
Resistenza agli urti	IK07	Larghezza	75 mm	Altezza	17 mm
Lunghezza	2 m	Numero RAL	7030	Temperatura di impiego	-5-60 °C
Numero di canali	3	Con tappo di copertura	No	Diametro del cavo ammesso	10-12 mm
Foro per montaggio nel pavimento	Si	Asola	Si	Con fissaggio	No
Scomponibile	Si	Autoadesivo	No	Labbro di tenuta	Si
Con rivestimento antiscivolo	No	Riflettente	No	Resistente ai carburanti e agli oli	No
Resistenza ai carichi verticali su una superficie ridotta secondo IEC 61084-2-2	1500 N	Resistenza ai carichi verticali su una superficie ampia secondo IEC 61084-2-2	10000 N	Adatto per auto	No
Adatto per camion	No	Comportamento alla piegatura	Rigido		

Barcode



8050880886760

Cartone

50 MT

0.248x0.143x2.03 [m]

22 [kg]