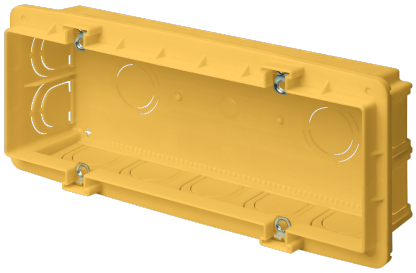

EC37106

HIGH VOLUME FLUSH-MOUNT MODULAR BOX 6 MOD. 178X70X48 mm - 100mm C.HOLE DIST.

Enceintes > Encastré > Boîtes d'appareils électroménagers > 37 - pour murs en maçonnerie > Boîte d'appareillage encastré > Boîtes rectangulaires - jaune

Symboles/marques/approbations techniques

IP40 | HF | GWT 650° | CE | RoHS II | MADE IN ITALY

Normes

EN 60670-1 CEI 23-74

Etim

GROUP EG000048 - Raccordement (résidentiel & tertiaire)

CLASS EC002601 - Boîte d'appareillage encastré

Section de conducteur max.	0	**Type de montage**	Encastré	**Classe de protection (IP)**	IP00
Matériau	Plastique	**Sans halogène**	Oui	**Traitement de surface**	Non traité
Couleur	Jaune	**Largeur**	178 mm	**Modèle**	Autre
Longueur	70 mm	**Diamètre**	0 mm	**Finition du couvercle**	Sans
Profondeur intérieure	48 mm	**Maintien de fonction**	Sans	**Garnissage**	Sans
Forme	Rectangulaire	**Nombre d'entrées**	16	**Entrée de l'arrière**	Oui
Conforme selon BS 4662	No	**À coupler**	No	**Couvercle transparent**	No
Verrouillage de tube	No	**Type de construction**	Boîte de jonction	**Coupe-vent**	No
Pour diamètre du tube	20/25 mm	**Fixation du couvercle**	Vissé	**Plombable**	No
Avec blindage	No	**Équipé d'une couronne rotative**	No	**Profondeur**	0-48 mm
Pour le nombre d'inserts d'appareil	6	**Fixation des appareils**	Visser	**Avec vis**	No
Traversée de boîtier par une ouverture défonçable	Oui	**Traversée de boîtier par une membrane d'étanchéité**	No	**Traversée de boîtier par une tubulure**	No
Traversée de boîtier par une membrane à niveaux	No	**Verrouillage de tube en option**	No	**Nombre d'embouts fournis**	0
Nombre de pôles de la borne	0	**Borne, position fixe**	No	**Fixation au crochet de luminaire**	No
Tubulure	Sans	**Application spéciale**	Sans	**Avec cloison**	No

Les informations, dimensions, schémas et images sont fournis à titre indicatif seulement et sont mis à jour à la date indiquée. Ces éléments sont susceptibles d'être modifiés à tout moment.

Caractéristiques techniques

empattement	100 mm

Documentation disponible en téléchargement

Certification

Serie 37100 IMQ_CA02.01669_2023.pdf

Code à barres

8054320283805

Pack

10 NR

0.19x0.075x0.505 [m]

0.667 [kg]

8057711599660

Cardboard

150 NR

0.405x0.605x0.55 [m]

10.005 [kg]

Les informations, dimensions, schémas et images sont fournis à titre indicatif seulement et sont mis à jour à la date indiquée. Ces éléments sont susceptibles d'être modifiés à tout moment.