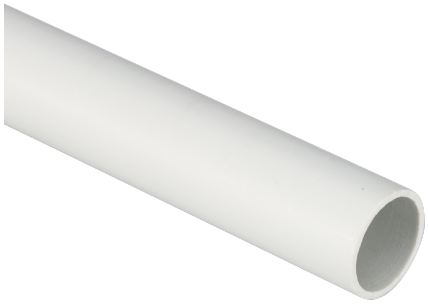

ECTG2116

HF RIGID CONDUIT 33421 Ø16 mm - 3 m

Conduits et accessoires > Conduits > Tubes rigides > SÉrie tg21 - pp - classe 33421 - 750 n > Tube plastique (installation électrique) > Longueur 3 mÈtres

Symboles/marques/approbations techniques

HF | +90° | CE | RoHS II | MADE IN ITALY

Normes

EN 61386-1 EN 61386-21 IEC 60754-1 IEC 60754-2 EN 61034-2

Etim

GROUP EG000002 - Tubes d'installation et fourreaux

CLASS EC001174 - Tube plastique (installation électrique)

Montage encastré	Oui	**Matériau**	Polypropylène	**Sans halogène**	Oui
Couleur	Gris	**Numéro RAL**	7035	**Résistant aux UV**	No
Convient pour une installation souterraine	No	**Température de fonctionnement**	-25-90 °C	**Tenue à la flexion**	Rigide
Classe de résistance à la compression selon EN 61386-1	Moyen (classe 3 / 2 Joule)	**Classe de résistance aux chocs selon EN 61386-1**	Moyen (classe 3 / 2 Joule)	**Avec manchon**	No
Finition ignifugée	Oui	**Apparent**	Oui	**Sur bois**	Oui
Paroi creuse	Oui	**Installation sur du béton**	Oui	**Installation de machines et d'équipements**	Oui
Installation en sous-sol (chape de béton)	Oui	**Installation extérieure**	Oui	**Diamètre intérieur**	12 mm
Diamètre externe	16 mm	**Couche interne extrêmement glissante**	No	**Avec indications en mètres**	No

Documentation disponible en téléchargement

Certification

Test Report Serie TG20-TG21 Halogen Free-pH-HCl_IMQ.pdf

Les informations, dimensions, schémas et images sont fournis à titre indicatif seulement et sont mis à jour à la date indiquée. Ces éléments sont susceptibles d'être modifiés à tout moment.

Code à barres

8054320284574
Cardboard
102 MT
7.9254 [kg]

barcode

8057711599035
Pallet
3162 MT
245.6874 [kg]

Les informations, dimensions, schémas et images sont fournis à titre indicatif seulement et sont mis à jour à la date indiquée. Ces éléments sont susceptibles d'être modifiés à tout moment.