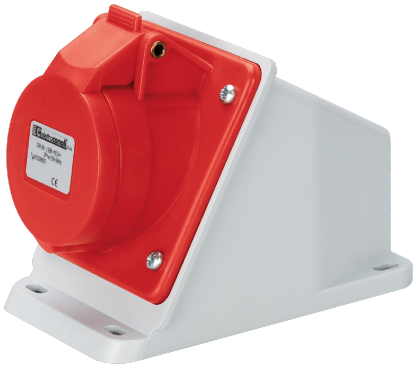

EC690581

PRESA DA PARETE INCLINATA 380V 32A 3P+N+T IP44

Industriale > Prese-spine > Fisse > Prese > Presa cee da parete (iec 60309) > Base inclinata - ip44 - 32a

Simbologia tecnica/Marchi/Approvazioni

IP44 | IK08 | HF | CE | RoHS II | MADE IN ITALY

Norme

EN 60309-1 EN 60309-2

Descrizione

Presa da parete industriale tipo EN 60309. Grado di protezione IP44. Inclinata 20°. Dimensioni 90x128x92,5 mm. Contenitore inclinato, predisposizione ingresso tubi 20-25 mm. Morsetti a vite presvitati e orientati nello stesso verso per un cablaggio veloce. Molle coperchio in acciaio inox. Guarnizione in dotazione.
3P+N+T 32A 380-415V~ 6h

Etim

GRUPPO EG000014 - Connettori industriali e speciali

CLASSE EC001321 - Presa CEE da parete (IEC 60309)

Numero di poli	5	**Grado di protezione (IP)**	IP44	**Materiale**	Plastica
Tipo di fissaggio	Fissaggio esterno	**Tipologia**	A parete	**Numero RAL**	7035
Colore del corpo	Grigio	**Bloccabile**	No	**Montaggio isolato**	Si
Intensità di corrente IEC	32 A	**Tensione secondo EN 60309-2**	400 V (50+60 Hz) rosso	**Posizione ora**	6 h
Colore identificativo	Rosso	**Tecnica di collegamento**	Morsetto a vite	**Ingresso del cavo**	Prestampaggio in rilievo
Materiale di contatto	CuZn	**Trattamento superficiale**	Non trattato	**Esecuzione militare**	No
Campo per designazione	No				

Informazioni, dimensioni, schemi e immagini sono forniti esclusivamente a scopo informativo e sono aggiornati alla data indicata. Questi elementi possono essere soggetti a modifiche in qualsiasi momento.

Barcode

8032793877851
Singola unità
1 NR
0.25 [kg]

8059307215886
Cartone
12 NR
0.39x0.295x0.15 [m]
3 [kg]

Informazioni, dimensioni, schemi e immagini sono forniti esclusivamente a scopo informativo e sono aggiornati alla data indicata. Questi elementi possono essere soggetti a modifiche in qualsiasi momento.