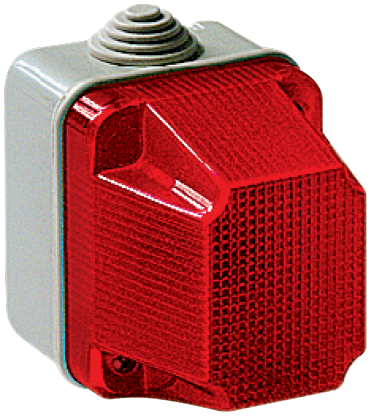

EC320R

SPIA LUMIN SEGNALAZIONE ROSSA

Contenitori > Da parete > Scatole di derivazione > 320 - spie segnalazione > Segnale luminoso per commutatori

Simbologia tecnica/Marchi/Approvazioni

IP55 | GWT 650° | CE | RoHS II | MADE IN ITALY

Norme

EN 60670-1 EN 60670-22

Descrizione

Spia di segnalazione luminosa in policarbonato. Fondo e coperchio in tecnopolimero halogen free a base di ABS. Resistenza al calore anomalo fino a 650° C (GWT). Involucro predisposto per entrata tubi diametro 20 mm. Portalampada incluso tipo E14. Lampada installabile fino a 25 W (non inclusa). Grado di protezione IP55.
Colore : Rosso
Dimensioni 67x83x91 mm

Etim

GRUPPO EG000013 - Dispositivi di commutazione domestici

CLASSE EC000064 - Segnale luminoso per commutatori

Tipo di montaggio	A parete	**Codice RAL (simile)**	7035	**Materiale**	Plastica
Qualità del materiale	Materiale termoplastico	**Senza alogeni**	Si	**Protezione della superficie**	Non trattato
Tipo superficie	Opaco	**Colore**	Grigio	**Trasparente**	No
Tipo di fissaggio	Altro	**Adatto per classe di protezione (IP)**	IP55	**Composizione**	Apparecchio completo
Numero moduli da frutto	0	**Larghezza dell'apparecchio**	67 mm	**Altezza dell'apparecchio**	83
Profondità dell'apparecchio	91 mm	**Tensione nominale**	250 V	**Con lampada inclusa**	No
Portalampada	E14	**Tipo lampada**	Altro	**Con luce lampeggiante**	No
Con simbolo/stampa fisso/a	No	**Con simbolo intercambiabile**	No	**Utilizzo come tasto**	No
Colore del corpo luminoso	Rosso	**Max. potenza della lampada**	25 W		

Informazioni, dimensioni, schemi e immagini sono forniti esclusivamente a scopo informativo e sono aggiornati alla data indicata. Questi elementi possono essere soggetti a modifiche in qualsiasi momento.

Barcode

8032636760562
Singola unità
1 NR
0.1164 [kg]

8059307213172
Cartone
30 NR
0.225x0.44x0.24 [m]
3.492 [kg]

Informazioni, dimensioni, schemi e immagini sono forniti esclusivamente a scopo informativo e sono aggiornati alla data indicata. Questi elementi possono essere soggetti a modifiche in qualsiasi momento.