elettrocanali
THE ITALIAN EVOLUTION OF ELECTRICITY

SCHEDA TECNICA

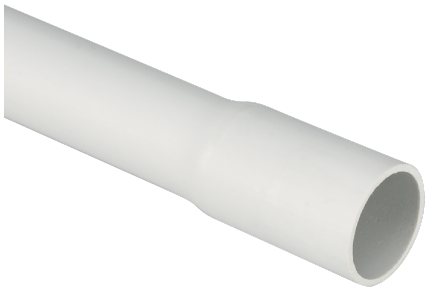

# ECTG1220B

## TUBO RIGIDO PVC 22211 Ø20 mm - 3 m - BICCHIERATO

Tubi e raccordi > Tubi > Tubi rigidi > Tg12 - pvc - 22211 - 320 n > Tubo in plastica per impianti elettrici > Bicchierato - barra da 3 metri

### Simbologia tecnica/Marchi/Approvazioni

UL94 V0 | GWT 960° | CE | RoHS II | ÖVE | MADE IN ITALY

### Norme

EN 61386-1 EN 61386-21

## Descrizione

Tubo protettivo rigido realizzato in tecnopolimero antiurto a base di PVC. Resistenza alla propagazione della fiamma: autoestinguente in meno di 30". Resistenza al calore anomalo: fino a 960° (GWT Norma IEC 60695-2-11). Resistente a i raggi UV. Resistenza allo schiacciamento 320 N. Resistenza d'isolamento 100 MΩ a 500 V per 1 minuto. Rigidità Dielettrica 2000 V a 50 Hz per 15 minuti. Classificazione: leggero -22212 secondo la norma EN 61386-1, EN 61386-21.
Diametro esterno nominale 20 mm - bicchierato

## Etim

### GRUPPO EG000002 - Tubi/flessibili per installazione e protezione cavi

### CLASSE EC001174 - Tubo in plastica per impianti elettrici

| | | | | | |
|---|---|---|---|---|---|
| **Montaggio a incasso** | Si | **Materiale** | PVC | **Senza alogeni** | No |
| **Colore** | Grigio | **Numero RAL** | 7035 | **Resistente ai raggi UV** | Si |
| **Terreno** | No | **Temperatura d'esercizio** | -5-60 °C | **Comportamento alla piegatura** | Rigido |
| **Classe di resistenza alla compressione secondo EN 61386-1** | Luce (classe 2/1 Joule) | **Classe di resistenza all'urto secondo EN 61386-1** | Luce (classe 2/1 Joule) | **Con manicotto** | Si |
| **Esecuzione resistente alla fiamma** | Si | **A parete** | Si | **Su legno** | Si |
| **Parete forata** | Si | **Installazione in calcestruzzo** | No | **Macchine e installazione impianti** | No |
| **Adatto per installazione sotterranea (massetto)** | No | **Installazione all'aperto** | No | **Diametro interno** | 17.9 mm |
| **Diametro esterno** | 20 mm | **Strato interno ultra scorrevole** | No | **Con indicazione del contatore** | No |



Informazioni, dimensioni, schemi e immagini sono forniti esclusivamente a scopo informativo e sono aggiornati alla data indicata. Questi elementi possono essere soggetti a modifiche in qualsiasi momento.

## Caratteristiche Tecniche

| | |
|---|---|
| **Lunghezza Barra** | 3 m |

## Documentazione disponibile per il download

**Certificazione**

OVE_50017-003-10.pdf

## Barcode

8054320285069

**Cartone**

102 MT

9.9348 [kg]

barcode

8057711598557

**Pallet**

2040 MT

3x0.61x0.63 [m]

198.696 [kg]



Informazioni, dimensioni, schemi e immagini sono forniti esclusivamente a scopo informativo e sono aggiornati alla data indicata. Questi elementi possono essere soggetti a modifiche in qualsiasi momento.