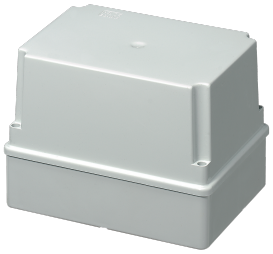

EC430C6

SMOOTH SIDED BOX IP56 DIM. 190X140X140

Coffrets > Montage mural > Boîtes de jonction > SÉrie 430 - parois lisses - couvercle haut > Boîte / boîtier saillie

Symboles/marques/approbations techniques

IP56 | IK08 | GWT 650° | HF | CE | RoHS II | MADE IN ITALY

Normes

EN 60670-1 EN 60670-22

Description

Boîte de dérivation avec parois lisses et couvercle haut. Fabriquée en technopolymère résistant aux chocs à base d'ABS, résistant aux rayons UV et sans halogène (halogen free). Degré de résistance aux chocs IK08. Résistance à la chaleur anormale jusqu'à 650° C (GWT). Fixation du couvercle par vis inox. Couple de serrage des vis : 0,8 Nm. Joint interne en caoutchouc souple à haute adhérence. Possibilité de double isolation avec bouchons optionnels. Fixations internes pour rails DIN, borniers ou plaque de fond. Produit conforme aux normes EN 60670-1:2005 et EN 60670-22:2006. Température d'installation : minimale –5°C, maximale +60°C. Température de fonctionnement : minimale -25°C, maximale +70°C. Indice de protection IP56.
Dimensions : 150x140x140 mm

Etim

GROUP EG000048 - Raccordement (résidentiel & tertiaire)

CLASS EC002600 - Boîte / boîtier sailli

Tension d'isolation assignée Ui	400 V	**Type de montage**	Montage mural/au plafond	**Classe de protection (IP)**	IP56
Matériau	Plastique	**Sans halogène**	Oui	**Traitement de surface**	Non traité
Couleur	Gris	**Largeur**	190 mm	**Profondeur**	140 mm
Modèle	Boîte de connexion	**Longueur**	140 mm	**Diamètre**	0 mm
Température d'utilisation	-25-70 °C	**Finition antidéflagrante**	No	**Pour Ex-Zone gaz**	Sans
Pour poussière Ex-Zone	Sans	**Finition du couvercle**	Couvercle borgne	**Maintien de fonction**	Sans
Garnissage	Sans	**Forme**	Rectangulaire	**Nombre d'entrées**	0
Entrée de l'arrière	No	**Couvercle transparent**	No	**Connectable**	No
Pour diamètre du tube	Autre	**Installation dans la terre**	No	**Installation sous l'eau**	No
Type de traversée de boîtier	Sans	**Fixation du couvercle**	Vissé	**Coulable**	Oui
Masse de coulage fournie	No	**Plombable**	No	**Avec blindage**	No
Résistant aux intempéries	Oui				

Les informations, dimensions, schémas et images sont fournis à titre indicatif seulement et sont mis à jour à la date indiquée. Ces éléments sont susceptibles d'être modifiés à tout moment.

Documentation disponible en téléchargement

Certification

Serie 400 IP56 IMQ_EI884_2018.pdf

Dimensions et dessins techniques

EC430C6_2026.pdf

Code à barres

8032636761583

Unit

1 NR

0.4688 [kg]

8059307213806

Cardboard

16 NR

0.605x0.4x0.36 [m]

7.5008 [kg]

Les informations, dimensions, schémas et images sont fournis à titre indicatif seulement et sont mis à jour à la date indiquée. Ces éléments sont susceptibles d'être modifiés à tout moment.