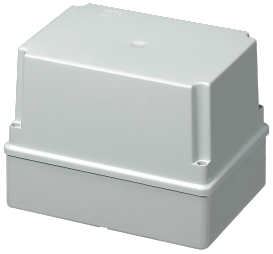

EC430C6

SMOOTH SIDED BOX IP56 DIM. 190X140X140

GehÄuse > Aufputz > AbzweigkÄsten > Serie 430 - glatte wÄnde - hoher deckel > Dose, gehäuse für montage auf der wand/decke

Technische Symbole/Zeichen/Zulassungen

IP56 | IK08 | GWT 650° | HF | CE | RoHS II | MADE IN ITALY

Standards

EN 60670-1 EN 60670-22

Beschreibung

Junction box with smooth walls and deep lid. Manufactured in shockproof, UV-resistant, and halogen-free technopolymer (ABS-based). Impact resistance rating IK08. Glow Wire Test (GWT) resistance up to 650°C. Lid secured with stainless steel screws. Screw tightening torque 0.8 Nm. High-adhesion soft rubber internal gasket. Double insulation capability via optional plugs. Internal fixing points for DIN rails, terminal blocks, or backplates. Manufactured in compliance with EN 60670-1:2005 and EN 60670-22:2006 standards. Installation temperature range: minimum -5°C, maximum +60°C. Operating temperature range: minimum -25°C, maximum +70°C. Protection degree IP56.
Dimensions: 150x140x140 mm

Etim

GROUP EG000048 - Verbindungsmaterial (Elektro)

CLASS EC002600 - Dose, Gehäuse für Montage auf der Wand/Decke

Bemessungsisolationsspannung Ui	400 V	**Montageart**	Wand-/Deckenmontage	**Schutzart (IP)**	IP56
Werkstoff	Kunststoff	**Halogenfrei**	Yes	**Oberflächenschutz**	unbehandelt
Farbe	grau	**Breite**	190 mm	**Tiefe**	140 mm
Ausführung	Verbindungskasten	**Länge**	140 mm	**Durchmesser**	0 mm
Einsatztemperatur	-25-70 °C	**Explosionsgeprüfte Ausführung**	No	**Für Ex-Zone Gas**	ohne
Für Ex-Zone Staub	ohne	**Ausführung Deckel**	Blinddeckel	**Funktionserhalt**	ohne
Bestückung	ohne	**Form**	rechteckig	**Anzahl der Einführungen**	0
Einführung von hinten	No	**Transparenter Deckel**	No	**Anreihbar**	No
Für Rohrdurchmesser	sonstige	**Montage im Erdreich**	No	**Montage unter Wasser**	No
Art der Gehäusedurchführung	ohne	**Deckelbefestigung**	geschraubt	**Vergießbar**	Yes
Mit Vergussmasse mitgeliefert	No	**Plombierbar**	No	**Mit Abschirmung**	No
Witterungsbeständig	Yes				

Informationen, Abmessungen, Diagramme und Bilder dienen ausschließlich zu Informationszwecken und sind zum angegebenen Datum aktuell. Diese Punkte können jederzeit geändert werden.

Dokumentation zum Download verfügbar

Certification

Serie 400 IP56 IMQ_EI884_2018.pdf

Abmessungen und technische Zeichnungen

EC430C6_2026.pdf

Barcode

8032636761583

Unit

1 NR

0.4688 [kg]

8059307213806

Cardboard

16 NR

0.605x0.4x0.36 [m]

7.5008 [kg]

Informationen, Abmessungen, Diagramme und Bilder dienen ausschließlich zu Informationszwecken und sind zum angegebenen Datum aktuell. Diese Punkte können jederzeit geändert werden.